

PIANO STRUTTURALE INTERCOMUNALE

COMUNE DI CAPOLONA
 Sindaco: Alessandro Altavannicola
 Assessore: Anna Traversari

COMUNE DI SUBBIANO
 Sindaco: Sara Venturini
 Assessore: Alessandra Altavannicola
 Assessore: Fabio Ratti

RESPONSABILE UNICO DEL PROCEDIMENTO
 Alessandro Sava Basso

AUTORITÀ COMPETENTE RAS
 Consorzio RAS

DATI DI INFORMATICA E DELLA PARTECIPAZIONE
 Atto di approvazione del Piano Strutturale Intercomunale n. 10/2020 del 20/10/2020
 Atto di approvazione del Piano Strutturale Intercomunale n. 10/2020 del 20/10/2020

PROFESSIONISTI ESTERNE

ASPTTI ARCHITETTICI
 Michela Otti (responsabile) - Architetto
 Sara Pavesi - Architetto
 Lorenzo Farai - Architetto

ASPTTI GEOLOGICI
 Luca Sestini - Geologo

ASPTTI IDROLOGICI E IDRAULICI
 Costantino Caramanna - Ingegnere
 Luciano Lupari - Ingegnere
 Paolo Sisti - Ingegnere

ASPTTI IDROLOGICI E IDRAULICI
 Susanna Negretti - Ingegnere
 Tommaso Baccanini - Ingegnere
 Laura Pavesi - Ingegnere

ASPTTI IDROLOGICI
 Francesco Testi - Ingegnere

ASPTTI DELLA VALUTAZIONE
 Michela Otti - Architetto
 Sara Pavesi - Architetto
 Lorenzo Farai - Architetto
 Francesco Vanni - (SA 03/07/2022)
 Sara Pavesi - (SA 03/07/2022)

Adozione

Approvazione

LEGENDA

Elementi di contesto
 --- Limiti Amministrativi

Vincoli
 ■ Vincolo Idrogeologico di cui al Regio Decreto n.3267 del 1933

Approvvigionamento idrico
 ● Pozzi
 ● Sorgenti
 ■ Fascia di rispetto di 200m da pozzi e sorgenti idropotabili

Depurazione
 ● Impianti di Depurazione
 ■ Fascia di rispetto di 100m

Elettrodotti
 ● Elementi della pificazione
 ■ Linee elettrodistributriche
 ■ Stazione elettrica

Elementi del vincolo cimiteriale
 ■ Sedime del cimitero
 ■ Fascia di rispetto di 200m (art.338 del Regio Decreto 27 luglio 1934, n. 1265)
 ■ Fascia di rispetto ridotta (come da specifiche delibere e decreti)

Stazione nominale (KV)	Denominazione	N°	Tipo	Dpa SX (m)	Dpa DX (m)
132	Linea S. Stefano - Ponticchio ed. La Penna ed. Subbiano ed. Sarnepetro	023	ST	22	22
132	Bibbiana - Subbiano ed. Colacom	067	ST	28	28

Indirizzo: via Santa Teresa 8/A - 03012 Subbiano (VT) - Tel. 0773/762133 (Fascia rispetto - Epa SX - Epa DX)

Comune	Località	Dimensione della fascia di rispetto ridotta (m)
Capolona	Bibbiano	70
Capolona	Casalevecchio	70
Capolona	Cerna	70
Capolona	Pinna	70
Capolona	Pieve San Giovanni	70
Capolona	Capolona	100
Subbiano	Subbiano	70

Reticolo idrografico
 ■ Reticolo idrografico - LR 79/2012
 ■ Tratto invariato
 ■ Tracciato riconosciuto (proposta di modifica del tracciato di cui alla L.R. 79/2012)
 ■ Tratto da eliminare per riconoscimento di diverso tracciato (proposta di modifica del tracciato di cui alla L.R. 79/2012)
 ■ Area di cui all'art.3 dello L.R. 41/2018 (10m per lato)
 ■ Fascia di 10m relativa al tracciato invariato
 ■ Fascia di 10m relativa al tracciato riconosciuto
 ■ Fascia di 10m relativa al tracciato da eliminare

Piano Stralcio Riduzione Rischio Idraulico fiume Arno - Carta degli interventi strutturali per la riduzione del rischio idraulico nel bacino dell'Arno - Decreto del Presidente del Consiglio dei Ministri del 5 novembre 1999, n.226.
 ■ Interventi di tipo "B"
 ■ Interventi di tipo "A"

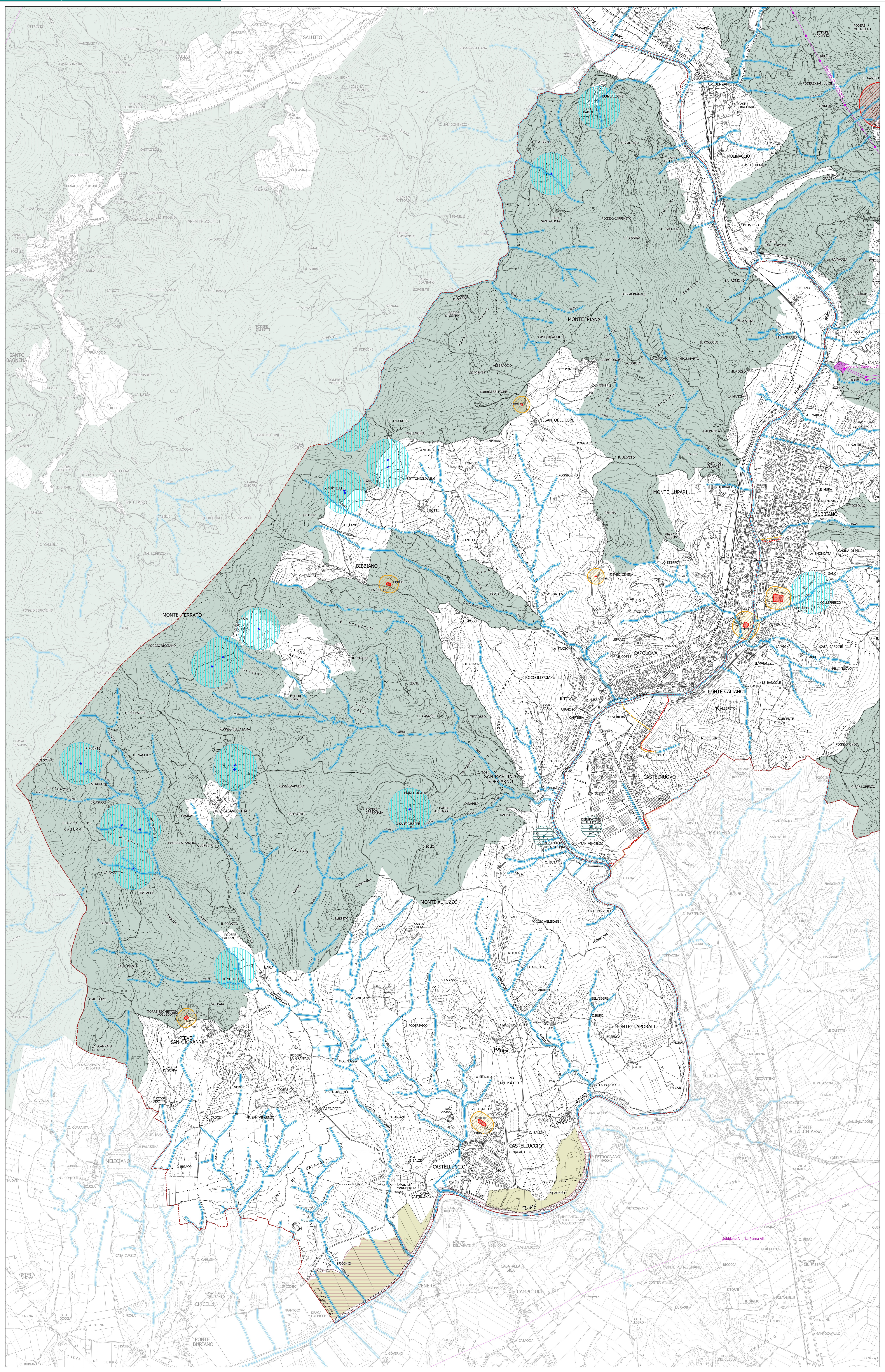

QC.V.02.a

Vincolo Idrogeologico e fasce di rispetto delle infrastrutture di servizio - Modificata a seguito di osservazioni -

Scala: 1:10.000

Dicembre 2023